Man är man

Ursprungligen utgiven på "Allt det bästa" med The Real Group.
Dennas version, med extra överstämma om så önskas, baserad på den engelska version "The Modern Man" utgiven på The Real Album 2009.

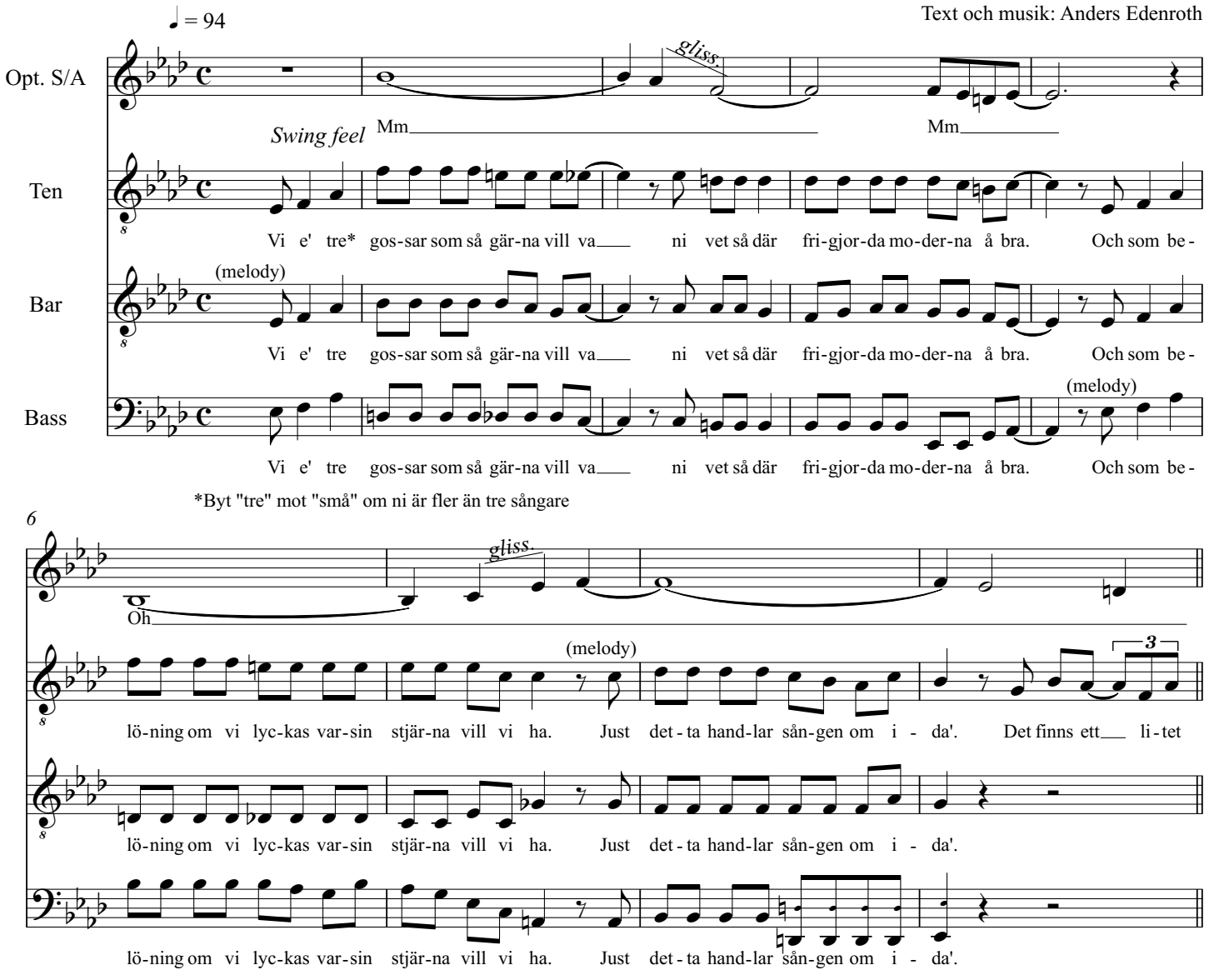

©Anders Edenroth 2005
Please do not make illegal copies. Pay print license fee on www.andersedenroth.com

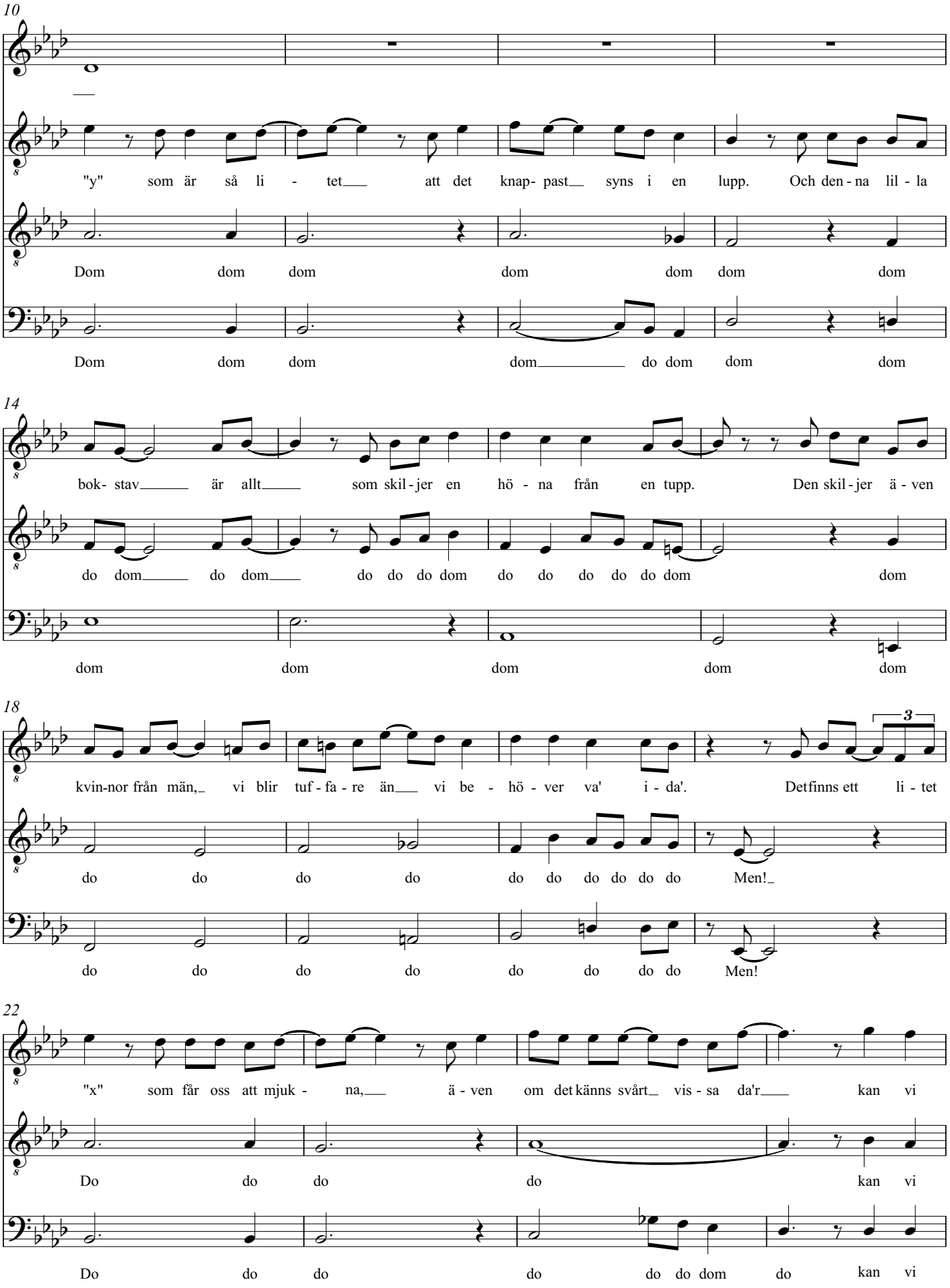
10
"y" som är så li - tet att det knap- past syns i en lupp. Och den - na lil - la
Dom dom dom dom dom dom dom
Dom dom dom dom do dom dom dom
14
bok- stav är allt som skil - jer en hö - na från en tupp. Den skil - jer ä - ven
do dom do dom do do do dom do do do do do dom dom
dom dom dom dom dom
18
kvin-nor från män, vi blir tuf - fa - re än vi be - hö - ver va' i - da'. Detfinns ett li - tet
3
do do do do do do do do do do Men!
do do do do do do do do Men!
22
"x" som får oss att mjuk - na, ä - ven om det känns svårt vis - sa da'r kan vi
Do do do do kan vi
Do do do do do dom do kan vi

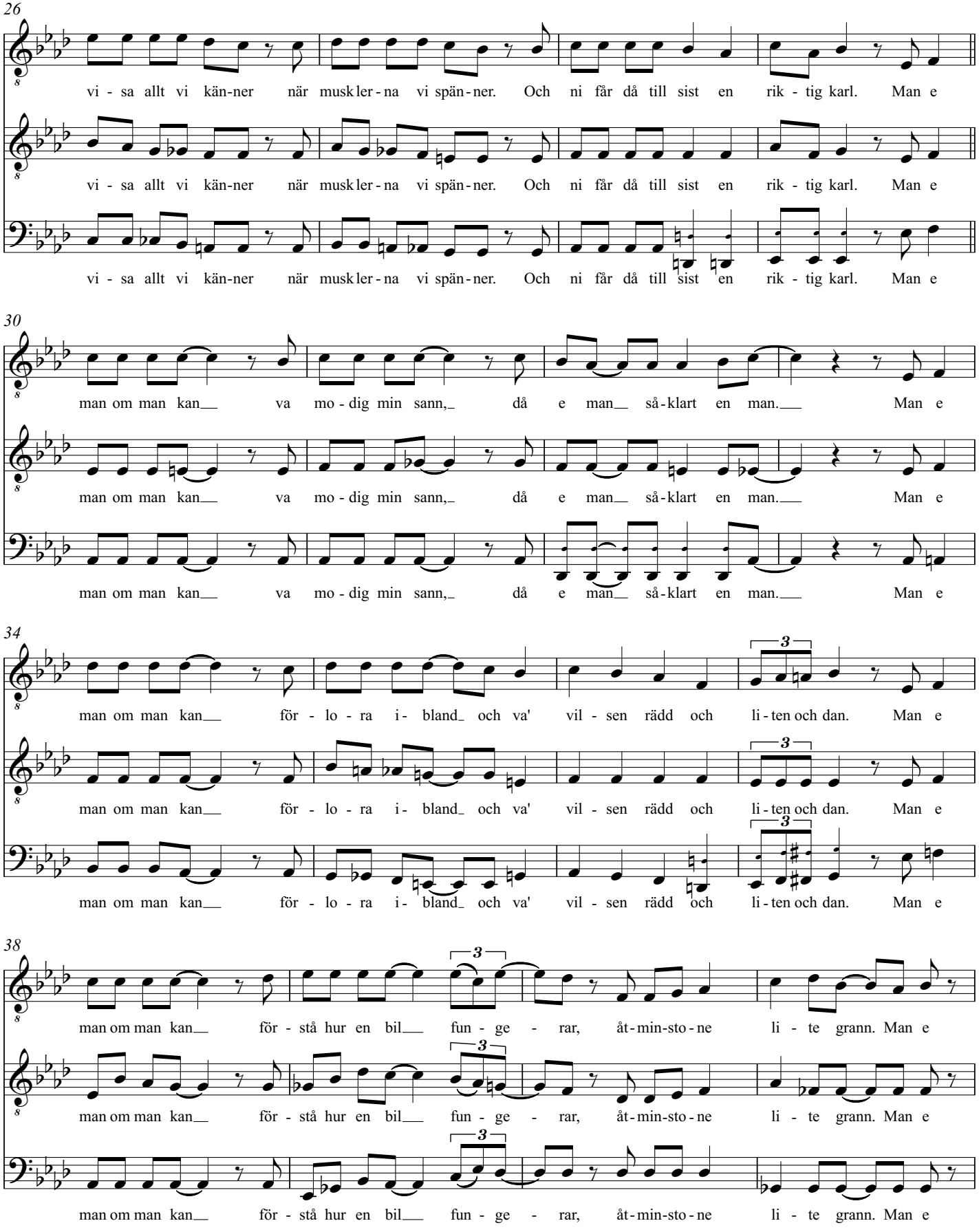
26
vi - sa allt vi kän-ner när musk ler - na vi spän - ner. Och ni får då till sist en rik - tig karl. Man e
vi - sa allt vi kän-ner när musk ler - na vi spän - ner. Och ni får då till sist en rik - tig karl. Man e
vi - sa allt vi kän-ner när musk ler - na vi spän - ner. Och ni får då till sist en rik - tig karl. Man e
30
man om man kan va mo - dig min sann, då e man så - klart en man. Man e
man om man kan va mo - dig min sann, då e man så - klart en man. Man e
man om man kan va mo - dig min sann, då e man så - klart en man. Man e
34
man om man kan för - lo - ra i - bland och va' vil - sen rädd och li - ten och dan. Man e
man om man kan för - lo - ra i - bland och va' vil - sen rädd och li - ten och dan. Man e
man om man kan för - lo - ra i - bland och va' vil - sen rädd och li - ten och dan. Man e
38
man om man kan för - stå hur en bil fun - ge - rar, åt - min-sto - ne li - te grann. Man e
man om man kan för - stå hur en bil fun - ge - rar, åt - min-sto - ne li - te grann. Man e
man om man kan för - stå hur en bil fun - ge - rar, åt - min-sto - ne li - te grann. Man e

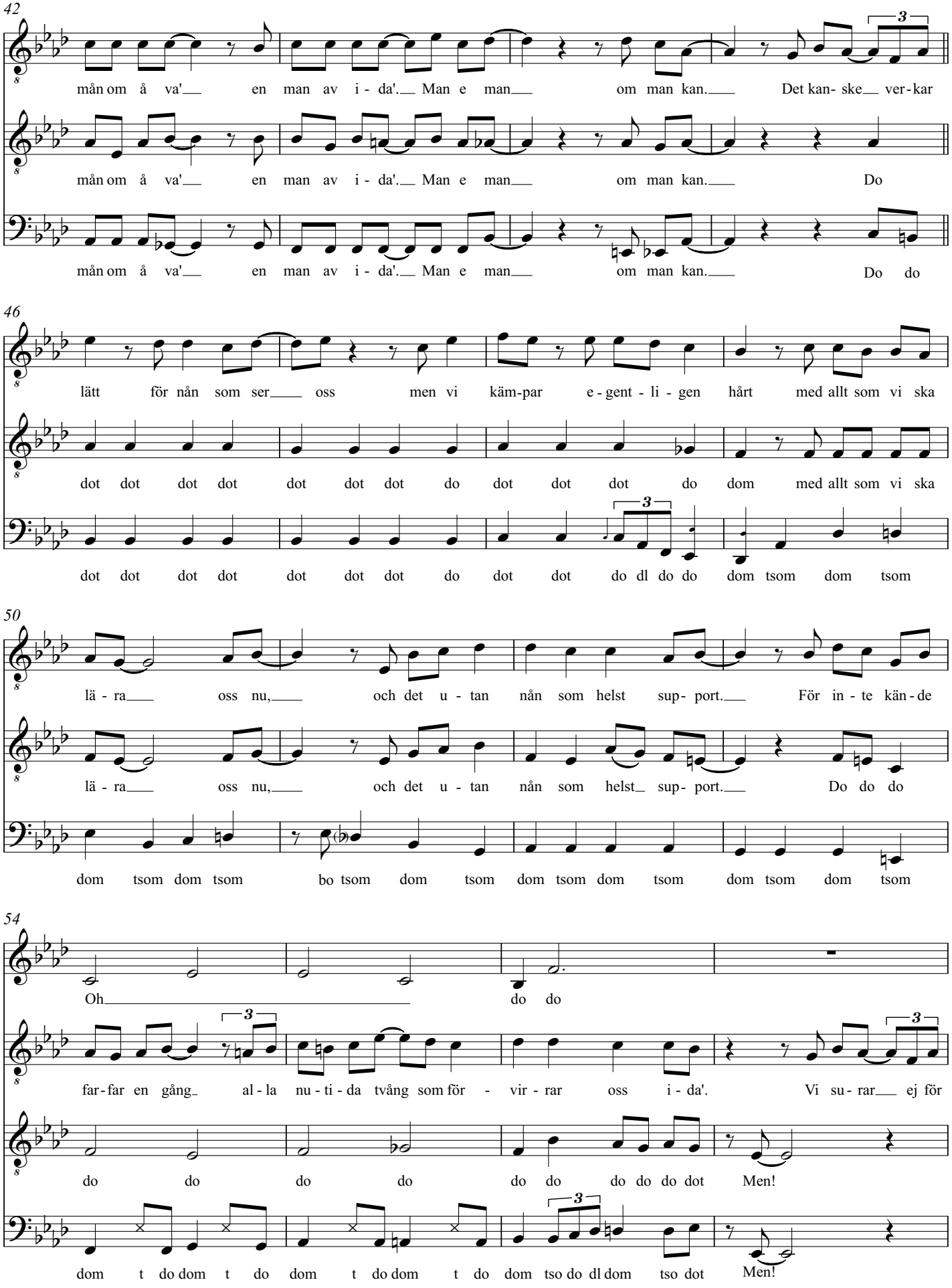
42
mån om å va' en man av i - da'. Man e man om man kan. Det kan- ske ver-kar
mån om å va' en man av i - da'. Man e man om man kan. Do
mån om å va' en man av i - da'. Man e man om man kan. Do do
46
lätt för nån som ser oss men vi käm-par e-gent - li - gen hårt med allt som vi ska
dot dot dot dot dot dot dot do dot dot dot do dom med allt som vi ska
dot dot dot dot dot dot dot do dot dot do dl do do dom tsom dom tsom
50
lä - ra oss nu, och det u - tan nån som helst sup- port. För in - te kän-de
lä - ra oss nu, och det u - tan nån som helst sup- port. Do do do
dom tsom dom tsom bo tsom dom tsom dom tsom dom tsom dom tsom dom tsom
54
Oh do do
far-far en gång al-la nu - ti - da tvång som för - vir - rar oss i - da'. Vi su - rar ej för
do do do do do do do do do dot Men!
dom t do dom t do dom t do dom t do dom tso do dl dom tso dot Men!

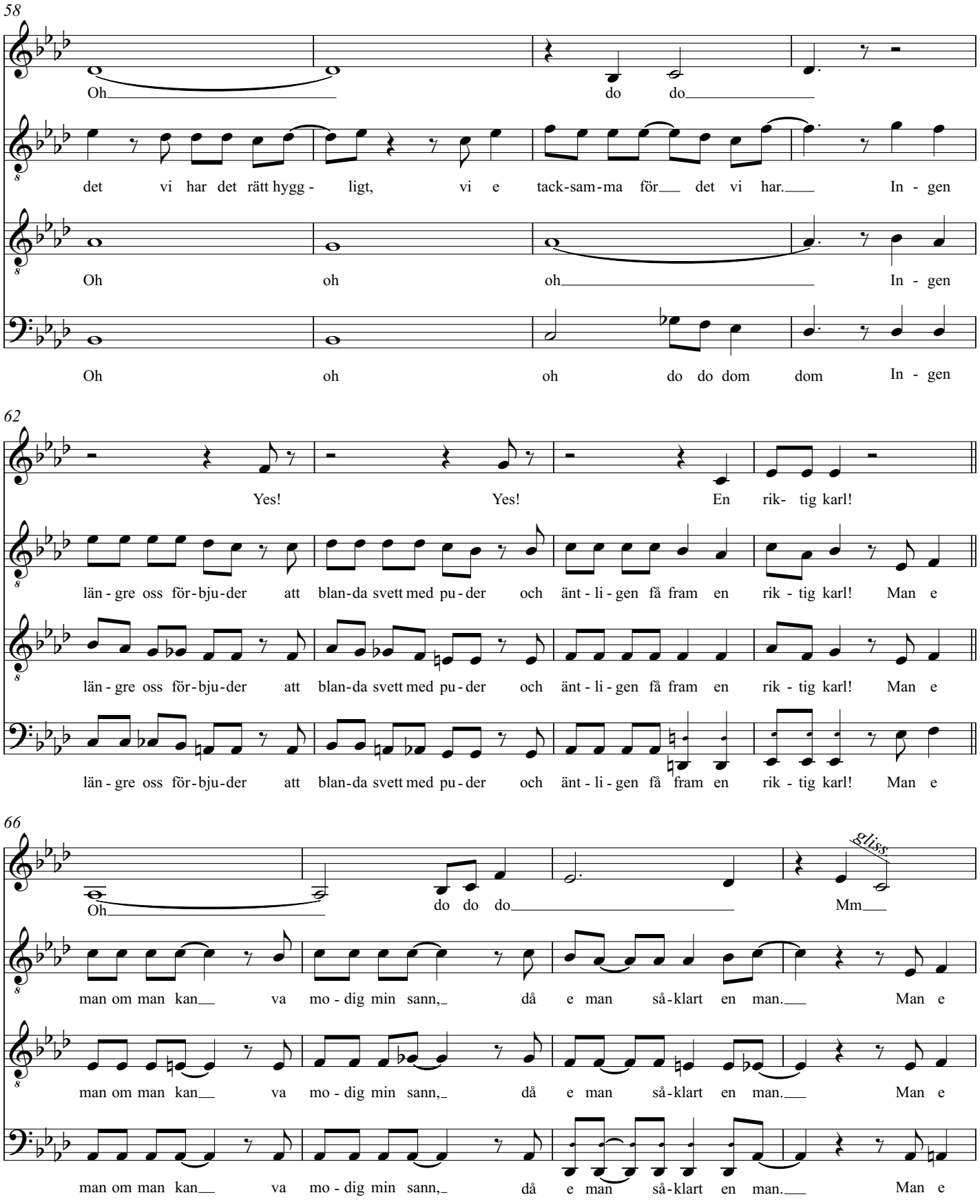
58
Oh do do
det vi har det rätt hygg - ligt, vi e tack-sam-ma för det vi har. In - gen
Oh oh oh In - gen
Oh oh oh do do dom dom In - gen
62
Yes! Yes! En rik- tig karl!
län - gre oss för - bju - der att blan-da svett med pu - der och änt - li - gen få fram en rik - tig karl! Man e
län - gre oss för - bju - der att blan-da svett med pu - der och änt - li - gen få fram en rik - tig karl! Man e
län - gre oss för - bju - der att blan-da svett med pu - der och änt - li - gen få fram en rik - tig karl! Man e
66
Oh do do do Mm
gliss
man om man kan va mo - dig min sann, då e man så - klart en man. Man e
man om man kan va mo - dig min sann, då e man så - klart en man. Man e
man om man kan va mo - dig min sann, då e man så - klart en man. Man e

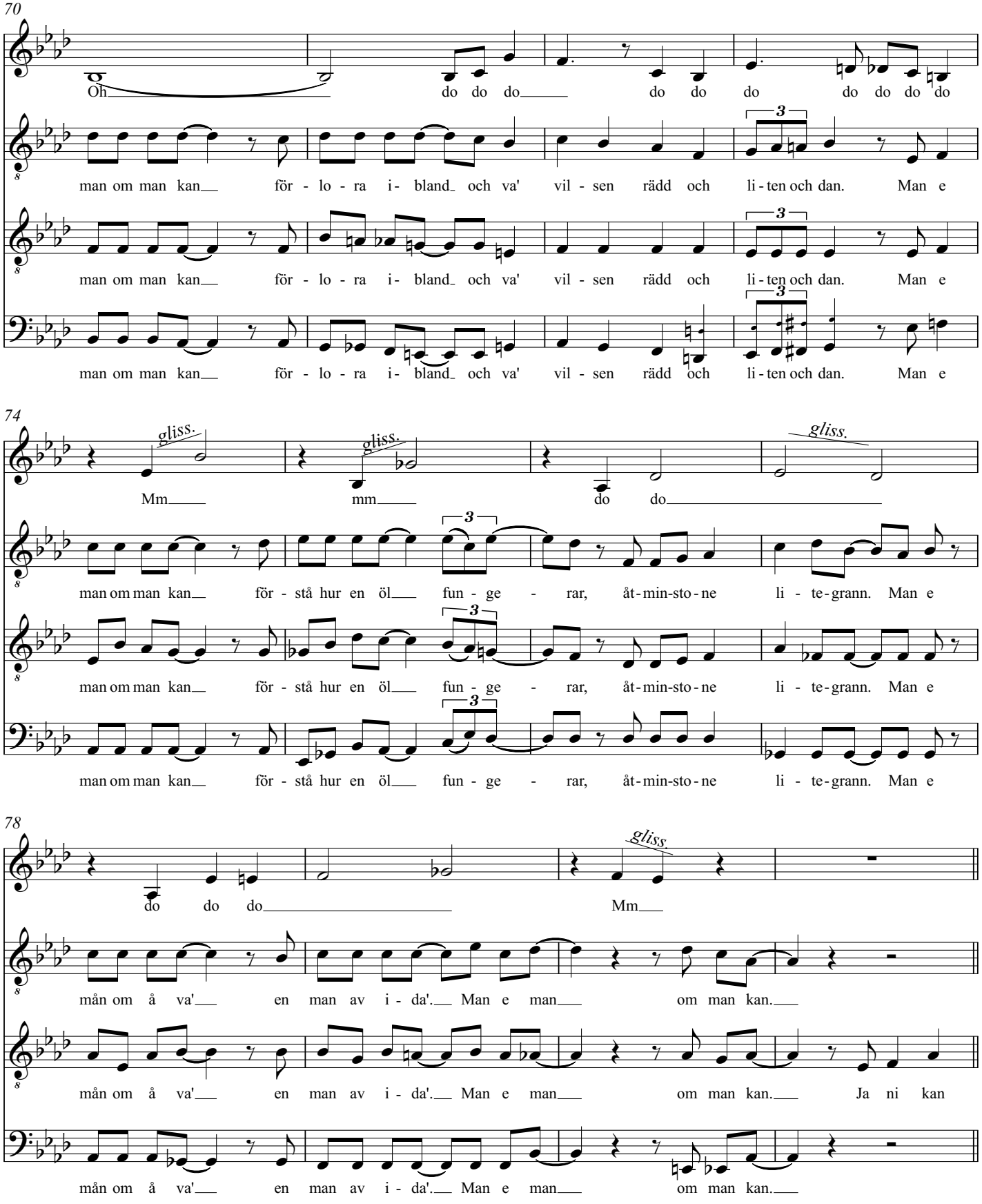
70
Oh do do do do do do do do do do
man om man kan för - lo - ra i - bland och va' vil - sen rädd och li - ten och dan. Man e
man om man kan för - lo - ra i - bland och va' vil - sen rädd och li - ten och dan. Man e
man om man kan för - lo - ra i - bland och va' vil - sen rädd och li - ten och dan. Man e
74
gliss. gliss. gliss.
Mm mm do do
man om man kan för - stå hur en öl fun - ge - rar, åt - min - sto - ne li - te - grann. Man e
man om man kan för - stå hur en öl fun - ge - rar, åt - min - sto - ne li - te - grann. Man e
man om man kan för - stå hur en öl fun - ge - rar, åt - min - sto - ne li - te - grann. Man e
78
gliss.
do do do Mm
mån om å va' en man av i - da'. Man e man om man kan.
mån om å va' en man av i - da'. Man e man om man kan. Ja ni kan
mån om å va' en man av i - da'. Man e man om man kan.

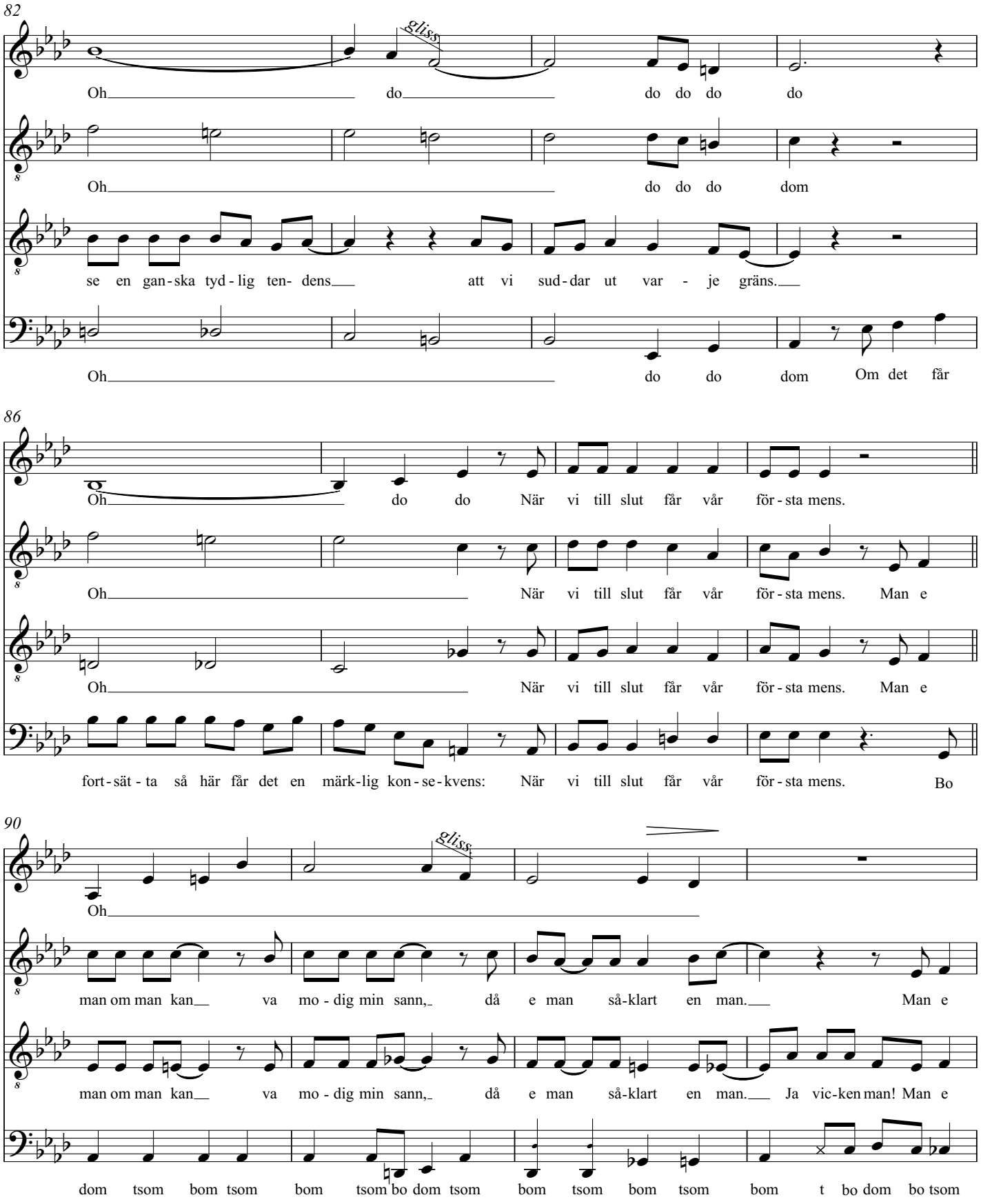
82
gliss.
Oh do do do do do
Oh do do do dom
se en gan-ska tyd-lig ten- dens att vi sud-dar ut var - je gräns.
Oh do do dom Om det får
86
Oh do do När vi till slut får vår för-sta mens.
Oh När vi till slut får vår för-sta mens. Man e
Oh När vi till slut får vår för-sta mens. Man e
fort-sät-ta så här får det en märk-lig kon-se-kvens: När vi till slut får vår för-sta mens. Bo
90
gliss.
Oh
man om man kan va mo-dig min sann, då e man så-klart en man. Man e
man om man kan va mo-dig min sann, då e man så-klart en man. Ja vic-ken man! Man e
dom tsom bom tsom bom tsom bo dom tsom bom tsom bom tsom bom t bo dom bo tsom

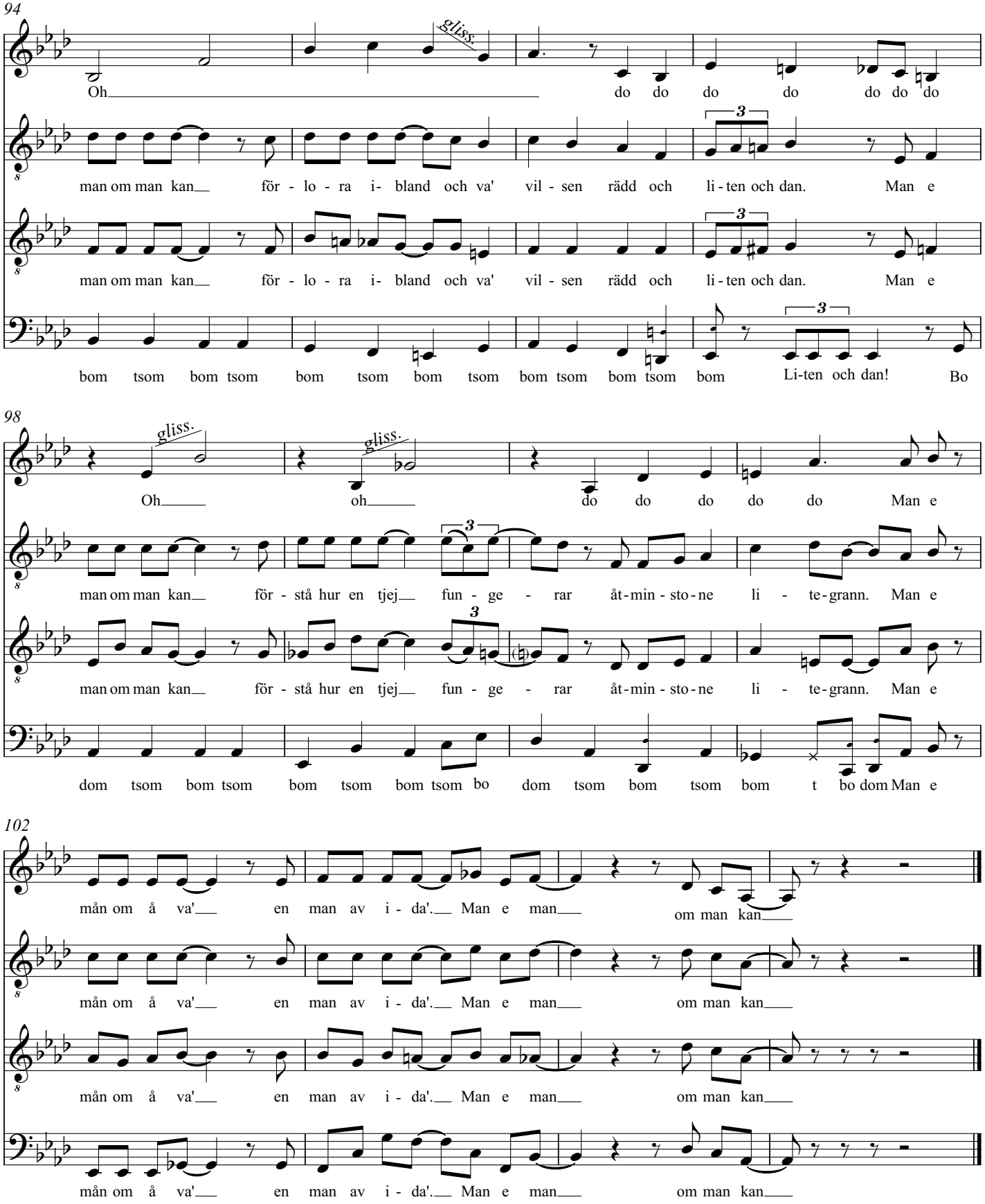
94
gliss.
Oh do do do do do do do
man om man kan för - lo - ra i- bland och va' vil - sen rädd och li - ten och dan. Man e
man om man kan för - lo - ra i- bland och va' vil - sen rädd och li - ten och dan. Man e
bom tsom bom tsom bom tsom bom tsom bom tsom bom tsom bom Li-ten och dan! Bo
98
gliss.
gliss.
Oh oh do do do do do Man e
man om man kan för - stå hur en tjej fun - ge - rar åt-min - sto-ne li - te-grann. Man e
man om man kan för - stå hur en tjej fun - ge - rar åt-min - sto-ne li - te-grann. Man e
dom tsom bom tsom bom tsom bom tsom bo dom tsom bom tsom bom t bo dom Man e
102
mån om å va' en man av i - da'. Man e man om man kan
mån om å va' en man av i - da'. Man e man om man kan
mån om å va' en man av i - da'. Man e man om man kan
mån om å va' en man av i - da'. Man e man om man kan